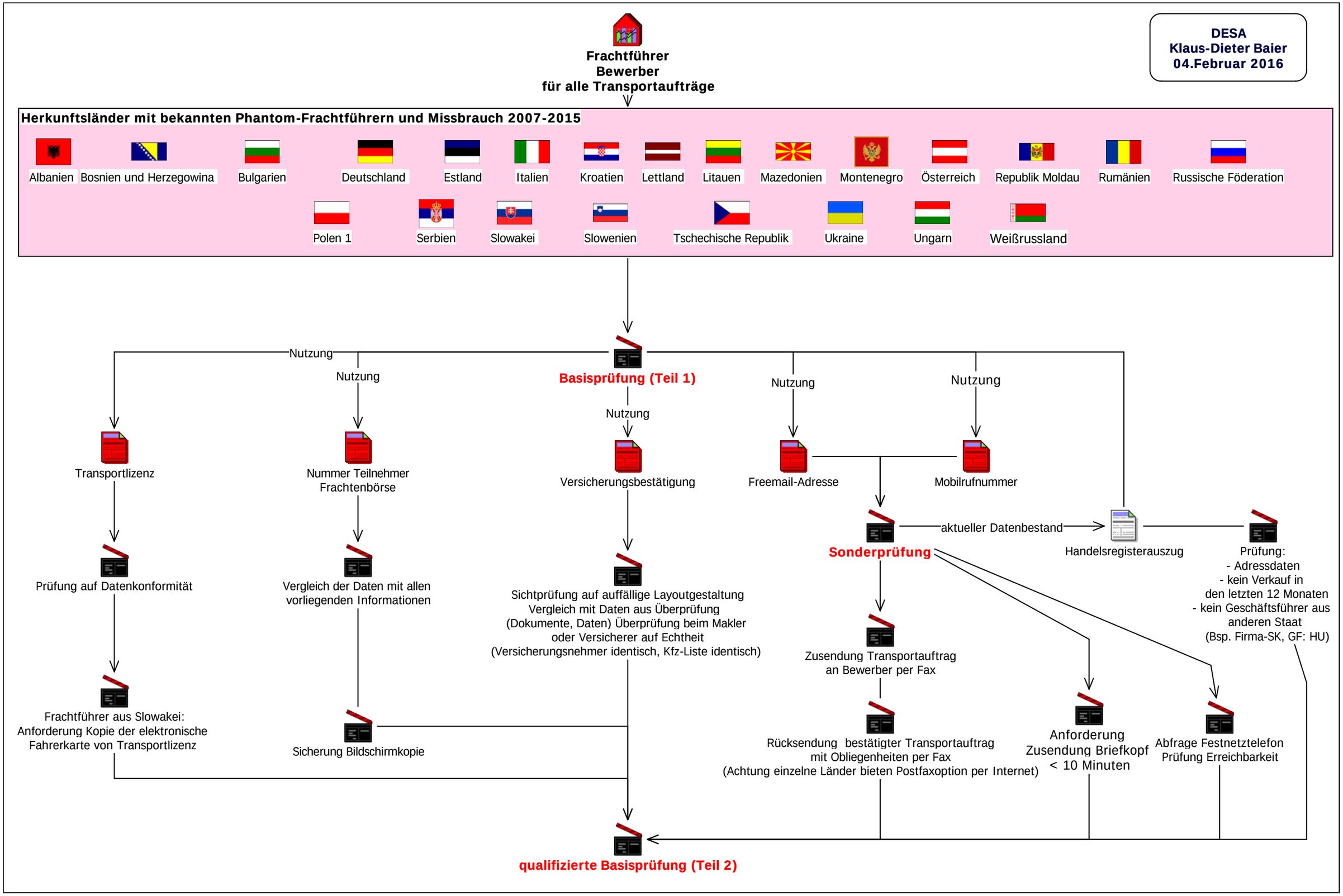
DESA
Klaus-Dieter Baier
04.Februar 2016
Frachtführer
Bewerber
für alle Transportaufträge
Herkunftsländer mit bekannten Phantom-Frachtführern und Missbrauch 2007-2015
Albanien
Bosnien und Herzegowina
Bulgarien
Deutschland
Estland
Italien
Kroatien
Lettland
Litauen
Mazedonien
Montenegro
Österreich
Republik Moldau
Rumänien
Russische Föderation
Polen 1
Serbien
Slowakei
Slowenien
Tschechische Republik
Ukraine
Ungarn
Weißrussland
Nutzung
Nutzung
Basisprüfung (Teil 1)
Nutzung
Nutzung
Nutzung
Nutzung
Transportlizenz
Nummer Teilnehmer
Frachtenbörse
Versicherungsbestätigung
Freemail-Adresse
Mobilrufnummer
aktueller Datenbestand
Sonderprüfung
Handelsregisterauszug
Prüfung:
- Adressdaten
- kein Verkauf in
den letzten 12 Monaten
- kein Geschäftsführer aus
anderen Staat
(Bsp. Firma-SK, GF: HU)
Prüfung auf Datenkonformität
Vergleich der Daten mit allen
vorliegenden Informationen
Sichtprüfung auf auffällige Layoutgestaltung
Vergleich mit Daten aus Überprüfung
(Dokumente, Daten) Überprüfung beim Makler
oder Versicherer auf Echtheit
(Versicherungsnehmer identisch, Kfz-Liste identisch)
Zusendung Transportauftrag
an Bewerber per Fax
Frachtführer aus Slowakei:
Anforderung Kopie der elektronische
Fahrerkarte von Transportlizenz
Sicherung Bildschirmkopie
Rücksendung bestätigter Transportauftrag
mit Obliegenheiten per Fax
(Achtung einzelne Länder bieten Postfaxoption per Internet)
Anforderung
Zusendung Briefkopf
< 10 Minuten
Abfrage Festnetztelefon
Prüfung Erreichbarkeit
qualifizierte Basisprüfung (Teil 2)